

姫路経営者協会会員様限定

健康増進キャンペーン

このたび、ガンの早期発見に役立つ【PET 検診】と発症すると重篤な後遺症が残る脳の疾患を発見する【脳ドック】をご準備しました

◇ キャンペーン期間 2025年3月1日～5月31日

◇ 予約期間 2025年1月4日～3月31日

◇ 実施曜日 【PET】月・火・金 【脳ドック】火・木

ご予約はお早めに
検査数に限りあり

★Basic コース(PET/CT 検査)

キャンペーン特価

通常価格
¥111,300(税込)



¥99,000(税込)

★Basic+ αコース(PET/CT 検査、頸部・腹部エコー、採血、検便)

通常価格
¥135,200(税込)



キャンペーン特価

¥122,650(税込)

※オプションで胃の内視鏡検査もごございます。(¥14,300(税込))

★脳ドックコース(脳MRI・MRA、採血、心電図、頸動脈エコー)



通常価格
¥53,000(税込)



キャンペーン特価

¥39,900(税込)

◇ お申し込みから受診までの流れ ◇

お申込み・予約調整等すべて姫路中央病院附属クリニック PET 健診センターが行います。

① 申込書を記入の上、FAXでお申込み下さい。

② 姫路中央病院附属クリニック PET 健診センターより受診日をご連絡致します。

検査予約前日からキャンセル料として、

◇ 予約変更・キャンセルについて ◇

¥50,000 を申し受けます (PET 検診のみ) やむを得ず、予約変更・キャンセルをされる場合は、お早めに姫路中央病院附属クリニック PET 健診センターまでご連絡ください。



申込書はこちら

《お問い合わせ先》姫路中央病院附属クリニック 2階 PET 健診センター

TEL : 079-235-3600 FAX : 079-235-6009



PET/CT 検査とは

◎ PET/CT 検査はお薬の集まり具合を画像化します
PET/CT 検査で注射するお薬にはブドウ糖に似た性質を持つFDGというものが含まれます。
ブドウ糖は体のエネルギーとして使われる栄養素で、体内の細胞は活動するためにこのブドウ糖を取り込む性質があります。



がん細胞は正常な細胞に比べてブドウ糖を3~8倍多く取り込むため、この集まり具合やお薬の取り込み量の差をPET/CT検査で調べることでがんの有無や位置、広がりわかります。

PET/CT 検査の3つの特徴

- ① 小さいがんも発見できます
がんの早期発見に役立ちます
- ② 一度で全身の検査ができます
- ③ 身体に負担の少ない検査です
痛みがあるのは注射の時だけです

脳ドック

脳ドックでは、脳の梗塞・出血・萎縮・腫瘍性病変、脳内血管の狭窄や閉塞及び脳動脈瘤の発見や動脈硬化の進行具合などを調べることが可能です。
脳梗塞や脳出血、くも膜下出血などは、一度発症すると、言語障害や麻痺などの重い後遺症をもたらすことも少なくありません。これらの病気は、「発症してから」の治療ではなく、「発症を防ぐための予防」が重要です。

◎頸動脈エコーからわかる1例



【正常な血管】





【正常ではない血管】

動脈硬化とは、血管にプラーク（コレステロールの塊）などがたまり、血管が硬くなったり、狭くなったりして血流が悪くなる状態のことです。進行すると、脳梗塞や心筋梗塞、狭心症などを引き起こしてしまう可能性があります。

検査の流れ

検査当日は逐次、案内いたしますのでご安心ください。
受付から検査終了まで2~3時間程度かかります。

- ① 絶食でお越しください
検査4時間前は食事や糖分の含まれた飲み物はお控え下さい。
胃にお薬が集まってしまうためです。
- ② クリニック2階 PET 健診センターにお越しください
- ③ 担当医が検査説明と問診を行います
- ④ お薬を注射します
- ⑤ 安静室で待機します
お薬が全身の細胞に取り込まれるまで約1時間安静にさせていただきます。
- ⑥ PET/CT 検査を実施します
約20分間、仰向けで横になって撮影します。
体を動かさないようにお気をつけてください。
- ⑦ 画像確認後、ご帰宅ください
検査から約2~3週間後に検査結果をご指定の住所に送付いたします。

◎MRI からわかる1例

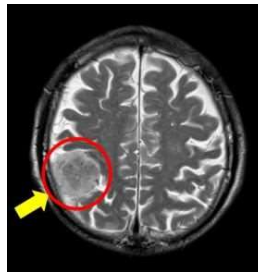

脳腫瘍（髄膜腫）

髄膜腫とは、脳やその周りにある髄膜にできた腫瘍のことです。ほとんどの場合が良性腫瘍ですが、まれに悪性腫瘍の場合もあるので、注意が必要です。また、症状がない場合もあり、気づかないうちに大きくなると、まわりの脳神経に影響を与え、頭痛や歩きづらさ、麻痺、失語など様々な症状が現れます。男性に比べて、女性の方が多いのも特徴の1つです。

◎MRA からわかる1例

未破裂脳動脈瘤とは、脳動脈の壁に瘤のような部分があり、出血などの徴候がない状態のことです。症状がないことが多いのですが、破裂すると「くも膜下出血」を引き起こす可能性もあります。多くの脳動脈瘤の破裂率は高くないため、基本的には、治療を急ぐ必要はございませんが、高血圧の方や喫煙される方は他の方と比べて、破裂しやすいので、注意が必要です。

未破裂脳動脈瘤

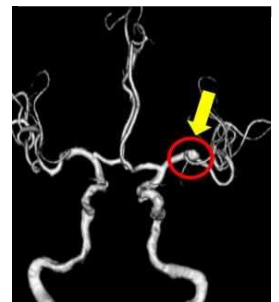

- ◆中・高齢者
 - ◆肥満気味の方
 - ◆糖尿病の方
 - ◆脳卒中の家族歴がある方
 - ◆高血圧の方
 - ◆脂質異常症の方
 - ◆喫煙される方
- こんな方におススメ

PET検診並びに脳ドックキャンペーン専用申込書

キャンペーン期間：2025年3月1日～5月31日

予約期間：2025年1月4日～3月31日

姫路中央病院附属クリニック PET健診センター 御中

私は、医療法人公仁会 姫路中央病院附属クリニックを検査機関とする下記コースの検査を別紙の健康増進キャンペーンチラシの記載内容を承諾の上、受診することを申し込みます。

事業所名

(フリガナ)

申込者名 男・女 生年月日 S・H 年 月 日

〒

自宅住所

〒

予約票・結果郵送先

(ご住所・宛先)

連絡先 自宅(個人携帯) ・ 事業所

事業所TEL： ー ー

TEL： ー ー

事業所FAX： ー ー

検査・オプション名と検査内容	キャンペーン価格 (10%税込)	申込欄 (○を記入)
《PET検診》		
① ★BASICコース (PET/CT検査) PET/CT検査 空腹時血糖	111,300円→ 99,000円	
② ★Basic+αコース (PET/CT+ 頸部・腹部エコー、採血、検便) PET/CT 空腹時血糖 ピロリ菌検査 腫瘍マーカー 肝炎ウイルス 便潜血(2回法) 超音波検査(甲状腺・腹)	135,200円→ 122,650円	
《PET検診オプション》		
③ ★胃内視鏡検査 経口胃内視鏡検査(別日)	14,300円	
《脳ドック》		
④ ★脳ドック 脳画像診断(MRI・MRA)、血液検査、心電図	53,000円→ 39,900円	